

DEPORTIVO BANCARIO

[www.deportivobancario.cl](http://www.deportivobancario.cl)

# MEMORIA ANUAL Y BALANCE CONTABLE 2018

## OSORNO 12-04-2019

# PRESENTACION DIRECTORIO

- \* **Presidente:** Raúl Maier Rosas
- \* **Vicepresidente :** Héctor Campos B.
- \* **Secretario:** Luis López Jara
- \* **Prosecretario :** Enrique Gallegos
- \* **Tesorero :** José Aguilar Martínez
- \* **Pro Tesorero :** Pablo Schulz
- \* **Director :** Lucio Salas Montaña



# INTRODUCCION

- \* En conformidad a lo establecido en los Estatutos del Deportivo Bancario, presentamos a los socios de la institución, Memoria Anual y Balance Tributario, comprendido entre Enero y diciembre de 2018
- \* Cabe señalar que en estos informes se incluye los movimientos generados en los meses de Enero, febrero y marzo de 2018, a pesar que este directorio asumió en marzo de ese año.
- \* Como directorio, nuestro compromiso desde el primer día en que asumimos la gestión del Club, ha sido y será la inclusión y no la exclusión, en la idea que participe la mayor cantidad de socios activamente en la dirección de nuestra institución, como también la incorporación de nuevos socios, que tengan trayectoria, la disposición a respetar a cabalidad nuestro estatuto y a trabajar por el desarrollo del Deportivo Bancario.
- \* En éste documento damos cuenta de nuestra gestión y avances en materia financiera, deportiva y desarrollo de proyectos.

# INFORME

- \* Debemos mencionar en primer término, las precarias condiciones financieras en que éste directorio debió asumir, la administración de la Institución en marzo 2018, con la cuenta corriente del Banco Estado bloqueada, por cuanto el directorio se encontraba vencido desde Diciembre de 2017. En ésta cuenta corriente existía un saldo de \$800.929, cuyo monto no pudo ser usado hasta que no se actualizó el directorio, transcurriendo para esto más de 30 días.
- \* También existía en una cuenta particular del tesorero la suma de \$ 160.495, lo que claramente constituye una irregularidad.
- \* Además de no contar con fondos, para afrontar los compromisos de pagos de remuneraciones del personal administrativo y los honorarios del cuerpo técnico, que ascendía a la suma de \$ 2.099.470 existían deudas con proveedores por la suma de \$ 1.087.960, lo que arroja un déficit total de \$ 3.187.430. a esto hay que agregar que se había solicitado un anticipo a nuestro arrendatario Adifrut por un monto de \$ 600.000, lo que aumento las dificultades financieras.

MES DE MARZO 2018

RESUMEN DE REMUNERACIONES FECHA DE PAGO 5-04-2018					
	NOMBRE	MONTO	N° CUENTA	BANCO	FORMA DE PAG
1	Marcos Millape Arismendi *	\$ 700.000	61043532	BCI	
2	Angelo Delgado Mancilla	\$ 250.000	15787500-0	Estado	EFFECTIVO
3	Jorge Villegas Molina	\$ 180.000	18437880-9	Estado	EFFECTIVO
4	Dario Oliva Peralta	\$ 180.000	19207768-0	Estado	EFFECTIVO
5	Jonathan Salgado Cartes	\$ 180.000	17858374-3	Estado	EFFECTIVO
6	Patricio Hernandez Muñoz	\$ 246.096	11708033-1	Estado	EFFECTIVO
7	Maribel Subiabre Legüe	\$ 253.374	12758558-k	Estado	EFFECTIVO
8	Marina del Carmen Cárcamo Vidal	\$ 110.000	12340176-k	Estado	EFFECTIVO
9	Andres Almuna Videla	\$ -	12422653-8	Estado	EFFECTIVO
		<b>\$ 2.099.470</b> *			
<b>OTROS PAGOS</b>					
1	Marcos Millape Arismendi	\$ 220.000	10867712-0	BCI	TRANSFERENCIA
2	TRAPO DEPORTES LIMITADA	\$ 543.600	76172334-0		EFFECTIVO
6	AFO INSCRIPCIONES	\$ 140.000			
	CONTASUR LTDA	\$ 35.000			
	PATRICIO CAMPOS	\$ 50.380			
	CESAR RODRIGUEZ ISLAS	\$ 60.000			
7	CORREOS DE CHILE	\$ 38.980			
		<b>\$ 1.087.960</b>			
		<b>\$ 3.187.430</b>			

- \* Ante ésta agobiante situación económica, éste directorio debió establecer prioridades, como eran las remuneraciones y honorarios, por lo que , uno de los directores facilito su línea de sobregiro para poder cubrir estos ítems . Las deudas a los proveedores se renegociaron para poder pagarlas, que entre otros existía una deuda con la empresa Essal, por el no pago del consumo de agua.

# Proyectos

- \* Como proyecto de desarrollo, éste directorio estableció dos líneas de acción, por una parte la administrativa y por la otra, no menos importante, el área deportiva.
- \* En relación a la primera, se estableció como prioridad actualizar y mejorar la información contable, generando planillas de control muy específicas y detalladas de todos los ingresos y egresos de la institución, con saldos de arrastre que permiten tener la información actualizada en el minuto en que se requiera. Con éstos controles hemos podido mejorar notoriamente la situación financiera, ya que, nos ha permitido maximizar nuestros ingresos por concepto de matrículas y mensualidades de la Escuela de Fútbol, cuotas de socios y cuotas de las series Séniors y Súper Séniors, lo que nos permitió poder pagar las deudas heredadas del directorio anterior, estabilizar nuestras finanzas y poder realizar inversiones en mantención y proyectos de desarrollo en nuestra propiedad. Cabe señalar, que en ésta materia ha sido primordial la acción de nuestro tesorero ,quién asumió a cabalidad su función de acuerdo a lo establecido en nuestro estatuto, generando y actualizando los controles contables y financieros, lo que además se ha traducido en ahorro, ya que, nos permitió prescindir de un contador externo y por consiguiente el costo que esto significaba y el desfase con que se generaba la información.

# BALANCE CONTABLE 2018

DEPORTIVO BANCARIO OSORNO  
 RUT 70.852.600-2  
 AMADOR BARRIENTOS 2590 CASILLA 1191  
 PERSONALIDAD JURIDICA D.S.2883 18-05-1951  
 OSORNO

## INGRESOS DE ENERO A DICIEMBRE 2018

CONCEPTOS	TOTALES
<b>INGRESOS</b>	
SALDO APERTURA	3.798.718
TRASPASO BCO ESTADO A BCI	1.800.000
SALDO CTA 2 BCI	160.495
MENSUALIDAD ESC FUTBOL	6.106.500
APORTE PARTIDOS SUPER SENIORS	45.000
APORTE ANIVERSARIO Nº 80 JUGADORES Y DIRECTIVA	205.000
APORTES ANIVERSARIO Nº 80 DE TERCEROS	100.000
CUADRANGULAR DE FUTBOL EN ANIVERSARIO	60.000
MATRICULAS ESC FUTBOL	747.500
MENSUALIDADES TENIS DE MESA	190.000
ARRIENDO ADIFRUT	22.021.230
ARRIENDO GRUAMAQ LTDA	6.894.850
ARRIENDO SALA EJERCICIO(GUIDO CARDENAS)	1.886.350
ARRIENDO SITIO GRUAS TOCH LTDA	700.000
GARANTIA ARRIENDO GRUAS TOCH LTDA	700.000
INSCRIP CAMPEONARTO COLODEP	245.000
CUOTAS SOCIOS	1.077.495
INSCRIPCION AL CLUB JUGADOR SUPER SENIOR	30.000
CUOTAS JUGADORES SENIOR	240.000
PASE REGIONAL SERIE JUVENIL	275.000
PASE EXTERNO SUPER SENIOR	265.000
PASE EXTERNO SERIE JUVENIL	50.000
PASE SERIE HONOR	100.000
SALDO A FAVOR IPS	39.840
CUOTA JUGADOR SUPER SENIOR	805.000
ARRIENDO CANCHA	560.000
ARRIENDO SALON	50.000
PTMO CONFECCION CAMISETA SERIE HONOR	57.035
ANTICIPO ARRIENDO ADIFRUT	2.200.000
RECAUDACION APORTE AFO ENTREDAS SERIE JUVENIL	20.000
RECAUDACION BENEFICIO CURANTO	313.000
RECUADACION CAMP. REG ENTRADA 50%	43.000
INGRESO COMPRA BANDERIN	6.000
RECAUDACION ENTRADA ESC FUTBOL 50%	47.500
DONACION ASOCIACION NAC JUBILADOS BANCOESTADO	200.000
CONFECCION PETOS ESC FUTBOL 50%	212.000
INSCRIP 50% JUGADOR JUVENIL	50.000
GASTO COMUN SALA EJERCICIO(GUIDO)	234.966
<b>TOTAL</b>	<b>52.536.479</b>



## EGRESOS DE ENERO A DICIEMBRE 2018

EGRESOS	
TRASPASO BCO ESTADO A BCI	1.800.000
REMUNERACIONES	7.096.902
AGUINALDO TRABAJADORES	130.000
AGUINALDO PROFESORES	120.000
HONORARIO DT MARCOS MILLAPE ARISMENDI	2.800.000
HONORARIO ANDRES ALMUNA	190.000
HONORARIO ANGELO DELGADO MANCILLA	4.490.000
HONORARIO JORGE VILLEGA MOLINA	2.280.000
HONORARIO DARIO OLIVA PERALTA	2.120.000
HONORARIO JONATHAN SALGADO	1.900.000
HONORARIO ALEXANDER TRAUTMAN VRIGGE	150.000
HONORARIO JEAN LOUIS WILSON URIBE	1.800.000
HONORARIO CRISTIAN LOPEZ SEPULVEDA	3.133.000
SERVICIOS ASEO CESAR RODRIGUEZ ISLA	780.000
HONORARIO CONTADOR	88.000
DECLARACION JURADA CONTABSUR LTDA	35.000
PASE REGIONAL SERIE JUVENIL	300.000
PASE REGIONAL ADULTO	440.000
CAJA CHICA MARIBEL SUBIABRE	1.294.105
LUZ	673.000
AGUA	1.527.851
CONVENIO ESSAL AGUA PIE Y 8 CTA DE \$ 62.649	818.619
GAS	178.500
COMPRA PASTELONES	66.000
SEMILLAS CANCHA Nº 1	162.200
CASILLA 1191 CORREOS DE CHILE OSORNO	39.510
TELEFON-INTERNET-TV	484.630
IMPUESTO RETENCION SEGUNDA CATEGORIA	2.138.320
COTIZACIONES	1.073.540
IMPRESORA MULTIFUNCIONAL CANON G-4110	139.990
RECONDICIONAMIENTO PISO SALON EVENTO	3.380.208
SELLADO ASFALTICO PARA TELLO EDIFICIO(MATERIAL)	77.280
SELLADO TECHUMBRE 3era ETAPA(CLAUDIO GONZALEZ)	1.150.000
LAVADO (CARMEN CARCAMO)	1.520.000
DERECHO PASE JUGADORES	685.000
INSCRIPCION PARTICP CAMPEONATO REGIONAL DEL CLUB	50.000
INSCRIPCION RECALIFICACION PASE JUVENIL	75.000
INSCRIPCION INFANTIL	20.000
INSCRIPCION JUGADORES SUPER SENIOR	30.000
PARTICIPACION SERIE SENIOR AFO	50.000
PARTICIPACION ANUAL SERIE HONOR AFO	85.000
TURNOS SERIE HONOR	45.000

ARBITRAJES Y TURNOS CAMPEONATO COLODEP	297.000
ARBITRAJES SENIOR	155.000
ARBITRAJES SUPER SENIOR A-B	294.500
TRASLADO SERIE HONOR JUVENIL PURRANQUE	30.000
CAMPEONATO REGIONAL, TURNOS, ARBITRAJES,TRIBUTOS	624.734
ESTAMPADOS y 4 CAMISETAS	50.380
COMPRA DATA 3 CUOTAS (C/U \$ 76.663)	229.990
POLERONES PARA PROFESORES	19.980
TONER IMPRESORA	126.890
TAMBOR IMPRESORA	34.901
TIMBRES	24.800
GASTOS MENORES LIBRERÍA	2.250
APORTE AFO ENTRADAS PARTIDO SELECCIÓN JUVENILES	20.000
INSCRIPCIONES A LA AFO, SERIES 2007-2008-2009	80.000
CONFECCION PETOS ESC FUTBOL	116.000
TRAPO DEPORTE (50%)	543.600
COMPRA INDUMENTARIA ESC FUTBOL	321.062
COMPRA REDES ARCOS	39.980
PUBLICACIONES DIARIO AUSTRAL ELECCIONES	57.500
CONFECCION E INSTALACION MASTIL	60.000
ARBITRAJE CAMPEONATO ANIVERSARIO	120.000
CONFECCION DE BANDERINES ANIVERSARIO N° 80	64.260
OTROS GASTO ANIVERSARIO N° 80	125.714
COCKTAIL ANIVERSARIO N° 80	674.000
ESTUCADO PASILLO TRIBUNA	170.000
TRABAJOS METALICOS CELOSIA TRIBUNA	75.000
MINISTRO DE FE, NOTARIO PARA ASAMBLEA	60.000
REEMBOLSO PETOS Y BALONES ESC FUTBOL M.MILLAPE	220.000
BALONES DE FUTBOL	35.000
DEVOLUC A LUCIO SALAS COMPRA FERRETERIA WEITZLER	61.800
DEVOLUCION PRTMO ESC FUTBOL	104.000
DEVOLUCION TENIS DE MESA	25.000
REEMBOLSO PTMO CONFECCION CAMISETAS	113.035
DEVOLUC PTMO RAUL MAIER, PAGO HONORAR. M.MILLAPE	700.000
DEVOLUCION PTMO ANGELO DELGADO	100.000
GASTOS CONVIVENCIA FIESTA PATRIAS A JUGADORES	29.769
APORTE AMPLIACION CASA PATRICIO HERNANDEZ	100.000
CONVIVENCIA DIRECTIVA Y COMISIONES FIN DE AÑO	38.549
PAGINA WEB 2018	107.484
PUBLICACION DIARIO AUSTRAL	99.280
REEMBOLSO GUANTE ARQUERO S. HONOR	30.000
REPARACION CHIMENEA Y ALCANTARILLADO	170.000
CABLE TRACTOR	25.000
CABEZAL PIOLA DESBROZADORA	23.000
BLOQUES VENENO DESRATIZACION	19.749
REEMBOLSO PATRICIO HERNANDEZ MATERIALES	9.500

COMPRA LINTERNA	10.350
PELOTAS TENIS DE MESA	27.000
CUOTA ANUAL FEDERACION TENIS DE MESA	59.019
SUSMAS	51.941.731
<b>SALDO 31 DE DICIEMBRE</b>	<b>594.748</b>

EL RESULTADO DEL PRESENTE BALANCE Y REGISTRO FINANCIERO, ES EL PRODUCTO DE LOS ANTECEDENTES PROPORCIONADOS POR LA INSTITUCION DE ACUERDO A LA UTILIZACION DE COMPROBANTES DE INGRESOS Y EGRESOS EN EL PERIODO SEÑALADO

  
 RAUL EMILIO MAIER ROSA  
 C.I. Nº 5.306.592-9  
 PRESIDENTE



JOSE AGUILAR MARTNEZ  
 C.I. Nº 7.040.951-8  
 TESORERO



Reg. Nº 13.235 - 7  
 JOSE HUGO  
 AGUILAR MARTINEZ

  
 SANTIAGO MONTENEGRO  
 C.I. Nº 10.863.005-1  
 CONTADOR AUDITOR



Santiago O.  
 MONTENEGRO LEMA  
 2019  
 REG. Nº 28517-1

# INGRESOS Y EGRESOS POR MES

DEPORTIVO BANCARIO OSORNO  
RUT 70.852.600-2  
AMADOR BARRIENTOS 2590 CASILLA 1191  
PERSONALIDAD JURIDICA D.S.2883 18-05-1951  
OSORNO

HOJA N° 01

## DETALLE DE INGRESOS

## PLANILLA DE INGRESOS Y EGRESOS 2018

CONCEPTOS	ENERO	FEBRERO	MARZO	ABRIL	MAYO	JUNIO	JULIO	AGOSTO	SEPTIEMBRE	OCTUBRE	NOVIEMBRE	DICIEMBRE	TOTALES
<b>INGRESOS</b>													
SALDO APERTURA	3.798.718												3.798.718
TRASPASO BCO ESTADO A BCI		1.800.000											1.800.000
SALDO CTA 2 BCI				160.495									160.495
MENSUALIDAD ESC FUTBOL	671.000	430.750	523.250	394.000	621.000	293.250	613.000	378.000	617.250	500.250	478.000	586.750	6.106.500
APORTE PARTIDOS SUPER SENIORS	15.000		15.000										45.000
APORTE ANIVERSARIO N° 80 JUGADORES Y DIRECTIVA										65.000	140.000		205.000
APORTES ANIVERSARIO N° 80 DE TERCEROS										100.000			100.000
CUADRANGULAR DE FUTBOL EN ANIVERSARIO										40.000	20.000		60.000
MATRICULAS ESC FUTBOL		154.000	231.500		33.000	18.000	11.000		60.000	60.000		180.000	747.500
MENSUALIDADES TENIS DE MESA	175.000	15.000											190.000
ARRIENDO ADIFRUT	1.902.625	1.940.677	1.921.651	1.321.651	1.321.651	1.921.651	1.921.651	1.975.457	1.948.554	1.948.554	1.948.554	1.948.554	22.021.230
ARRIENDO GRUAMAQ LTDA	677.523	691.073	684.298	691.073	691.073	684.298	684.298	703.458	693.878	693.878			6.894.850
ARRIENDO SALA EJERCICIO(GUIDO CARDENAS)	152.550	152.550	152.550	152.550	152.550	152.550	152.550	152.550	152.550	152.550	180.425	180.425	1.886.350
ARRIENDO SITIO GRUAS TOCH LTDA											700.000		700.000
GARANTIA ARRIENDO GRUAS TOCH LTDA											700.000		700.000
INSCRIP CAMPEONATO COLODEP	140.000	105.000											245.000
CUOTAS SOCIOS	38.000	152.480	275.470		48.090	25.400	186.320	42.970	121.310	34.740	27.295	125.420	1.077.495
INSCRIPCION AL CLUB JUGADOR SUPER SENIOR					30.000								30.000
CUOTAS JUGADORES SENIOR							20.000	45.000	80.000	65.000	25.000	5.000	240.000
PASE REGIONAL SERIE JUVENIL						100.000	125.000						275.000
PASE EXTERNO SUPER SENIOR						100.000	65.000				100.000		265.000
PASE EXTERNO SERIE JUVENIL										50.000			50.000
PASE SERIE HONOR													100.000
SALDO A FAVOR IPS	7.294		14.588	7.896				100.000					39.840
CUOTA JUGADOR SUPER SENIOR						135.000	120.000	145.000	85.000	115.000	70.000	135.000	805.000
ARRIENDO CANCHA			80.000	160.000	40.000			40.000			80.000	160.000	560.000
ARRIENDO SALON											30.000	20.000	50.000
PTMO CONFECCION CAMISETA SERIE HONOR						57.035							57.035
ANTICIPO ARRIENDO ADIFRUT			600.000	600.000									1.200.000
RECAUDACION APORTE AFO ENTREDAS SERIE JUVENIL												1.000.000	2.200.000
RECAUDACION BENEFICIO CURANTO										20.000			20.000
RECUADACION CAMP. REG ENTRADA 50%				43.000				313.000					313.000
INGRESO COMPRA BANDERIN											6.000		6.000
RECAUDACION ENTRADA ESC FUTBOL 50%			47.500										47.500
DONACION ASOCIACION NAC JUBILADOS BANCOESTADO									200.000				200.000
CONFECCION PETOS ESC FUTBOL 50%			212.000										212.000
INSCRIP 50% JUGADOR JUVENIL		50.000											50.000
GASTO COMUN SALA EJERCICIO(GUIDO)	20.000	20.000	20.000	14.966	20.000	20.000	20.000	20.000	20.000	20.000	20.000	20.000	234.966
<b>TOTAL INGRESOS</b>	<b>7.597.710</b>	<b>5.511.530</b>	<b>4.777.807</b>	<b>3.560.631</b>	<b>2.957.364</b>	<b>3.507.184</b>	<b>3.918.819</b>	<b>3.923.331</b>	<b>3.978.542</b>	<b>3.864.972</b>	<b>4.525.274</b>	<b>4.413.315</b>	<b>52.536.479</b>

# INGRESOS Y EGRESOS POR MES

## DETALLE DE EGRESOS

HOJA N° 02

EGRESOS													
TRASPASO BCO ESTADO A BCI	1.800.000												
REMUNERACIONES	493.629	499.470	499.470	499.470	476.796	603.079	580.405	580.479	1.163.158	582.679	582.679	535.588	1.800.000
AGUINALDO TRABAJADORES													7.096.902
AGUINALDO PROFESORES									70.000			60.000	130.000
HONORARIO DT MARCOS MILLAPE ARISMENDI	700.000	700.000	700.000	700.000					120.000				120.000
HONORARIO ANDRES ALMUNA	80.000	80.000	30.000										2.800.000
HONORARIO ANGELO DELGADO MANCILLA	250.000	250.000	250.000	250.000	450.000	380.000	380.000	380.000	760.000				190.000
HONORARIO JORGE VILLAGA MOLINA	120.000	180.000	180.000	180.000	180.000	180.000	180.000	180.000	360.000		760.000	380.000	4.490.000
HONORARIO DARIO OLIVA PERALTA		140.000	180.000	180.000	180.000	180.000	180.000	180.000	360.000		360.000	180.000	2.280.000
HONORARIO JONATHAN SALGADO			100.000	180.000	180.000	180.000	180.000	180.000	360.000		360.000	180.000	2.120.000
HONORARIO ALEXANDER TRAUTMAN VRIGGE		100.000	50.000						360.000		360.000	180.000	1.900.000
HONORARIO JEAN LOUIS WILSON URIBE					200.000	200.000	200.000	200.000	400.000			200.000	1.800.000
HONORARIO CRISTIAN LOPEZ SEPULVEDA						400.000	400.000	333.000	800.000		800.000	400.000	3.133.000
SERVICIOS ASEO CESAR RODRIGUEZ ISLA	60.000	60.000	60.000	60.000	60.000	60.000	60.000	60.000	120.000		120.000	60.000	780.000
HONORARIO CONTADOR	22.000			22.000	22.000	22.000							88.000
DECLARACION JURADA CONTABSUR LTDA												120.000	60.000
PASE REGIONAL SERIE JUVENIL					35.000								35.000
PASE REGIONAL ADULTO				100.000	100.000								300.000
CAJA CHICA MARIBEL SUBIABRE	93.420	97.350	169.920	46.400	196.870	94.103	100.000	50.000	100.344	145.460	101.210	99.028	1.294.105
LUZ	47.200	73.200	57.200		111.800	69.800	62.800	67.800	62.500	60.100	60.600		673.000
AGUA	121.980		118.390	284.680	139.101			347.500	52.630	59.740	144.710	151.870	1.527.851
CONVENIO ESSAL AGUA PIE Y 8 CTA DE \$ 62.649				310.000	62.649			127.740	64.270	63.380	63.390	63.380	818.619
GAS								57.000	20.000		63.000		178.500
COMPRA PASTELONES								66.000					66.000
SEMILLAS CANCHA N° 1													162.200
CASILLA 1191 CORREOS DE CHILE OSORNO				39.510						162.200			162.200
TELEFON-INTERNET-TV	39.743	40.378	40.127		40.238	40.492	40.569		40.356	40.237	40.861		39.510
IMPUESTO RETENCION SEGUNDA CATEGORIA	158.889	165.556	163.323	155.223	203.333	217.777	91.111	217.221	199.222	195.555	195.555	81.349	484.630
COTIZACIONES	74.012	96.964	100.405	78.405	74.964	90.873	90.873	91.485	91.485	91.451	91.451	175.555	2.138.320
IMPRESORA MULTIFUNCIONAL CANON G-4110													1.073.540
RECONDICIONAMIENTO PISO SALON EVENTO	2.500.208	700.000	180.000									139.990	139.990
SELLADO ASFALTICO PARA TELLO EDIFICIO(MATERIAL)		77.280											3.380.208
SELLADO TECHUMBRE 3era ETAPA(CLAUDIO GONZALEZ)		650.000	500.000										77.280
LAVADO (CARMEN CARCAMO)	80.000	85.000	90.000	110.000	95.000	110.000	115.000	115.000	125.000				1.150.000
DERECHO PASE JUGADORES		685.000											1.520.000
INSCRIPCION PARTICP CAMPEONATO REGIONAL DEL CLUB		50.000											685.000
INSCRIPCION RECALIFICACION PASE JUVENIL													50.000
INSCRIPCION INFANTIL					75.000								75.000
INSCRIPCION JUGADORES SUPER SENIOR					20.000								20.000
PARTICIPACION SERIE SENIOR AFO						30.000							30.000
PARTICIPACION ANUAL SERIE HONOR AFO								50.000					50.000
TURNO SERIE HONOR										85.000			85.000
ARBITRAJES Y TURNOS CAMPEONATO COLODEP		272.000	25.000							45.000			45.000
ARBITRAJES SENIOR													297.000
								93.000		31.000		31.000	155.000





# INGRESOS Y EGRESOS POR MES

HOJA N° 04

REEMBOLSO PATRICIO HERNANDEZ COMBUSTIBLE												9.500	9.500
COMPRA LINTERNA					10.350								10.350
PELOTAS TENIS DE MESA	27.000												27.000
CUOTA ANUAL FEDERACION TENIS DE MESA	59.019												59.019
TOTAL EGRESOS	6.972.100	5.117.138	4.330.599	3.394.268	4.498.294	3.357.487	3.982.033	3.424.369	5.502.046	2.978.697	5.172.899	3.211.801	51.941.731
SALDOS MES	625.610	394.392	447.208	166.363	1.540.930	149.697	63.214	498.962	1.523.504	886.275	647.625	1.201.514	594.748
SALDOS ACUMULADOS	-	625.610	1.020.002	1.467.210	1.633.573	92.643	242.340	179.126	678.088	845.416	40.859	606.766	594.748
SALDOS FINALES	625.610	1.020.002	1.467.210	1.633.573	92.643	242.340	179.126	678.088	845.416	40.859	606.766	594.748	

RAUL EMILIO MAIER ROSAS  
C.I. N° 5.306.592-5  
PRESIDENTE DEPORTIVO BANCARIO



Reg. N° 13.235 - 7  
JOSE HUGO  
AGUILAR MARTINEZ

JOSE AGUILAR MARTINEZ  
C.I. N° 7.040.951-8  
TESORERO



SANTIAGO MONTENEGRO LEMA  
C.I. N° 10.863.005-1  
CONTADOR AUDITOR

SANTIAGO MONTENEGRO LEMA  
C.I. N° 10.863.005-1  
CONTADOR AUDITOR

# NOMINA DE PAGOS SOCIOS AÑO 2018

DEPORTIVO BANCARIO OSORNO  
RUT 70.852.600-2  
AMADOR BARRIENTOS 2590 CASILLA 1191  
PERSONALIDAD JURIDICA D.S.2883 18-05-1951  
OSORNO

## NOMINA DE SOCIOS CON PAGO DE CUOTAS

Nº	NOMBRE	RUT	Nº REGISTRI	PAGO AÑOS ANTERIORES	ENERO	FEBRERO	MARZO	ABRIL	MAYO	JUNIO	JULIO	AGOSTO	SEPTIEMBRE	OCTUBRE	NOVIEMBRE	DECIEMBRE	TOTAL PAGADO	TOTAL DEUDA ANT
1	ENRIQUE GALLEGOS FRIAS	11.130.851-9	3	42.600	1.930	1.930	1.930	1.930	1.930	1.930	1.930	1.930	1.930	1.930	1.930	1.930	23.160	23.160
2	JUAN CARLOS GUZMAN VALDEBENITO	13.162.850-1	6	-	1.930	1.930	1.930	1.930	1.930	1.930	1.930	1.930	1.930	1.930	1.930	1.930	23.160	
3	HECTOR CAMPOS BARRIA	9.341.628-7	36		1.930	1.930	1.930	1.930	1.930	1.930	1.930	1.930	1.930	1.930	1.930	1.930	23.160	
4	CARLOS FUENTES SOLIS	5.234.333-K	65		1.930	1.930	1.930	1.930	1.930	1.930	1.930	1.930	1.930	1.930	1.930	1.930	23.160	
5	ERWIN MALDONADO KRAMM	10.784.751-0	67	24.210	1.930	1.930	1.930										5.790	
6	JORGE MORA JIMENEZ	7.974.937-0	75		1.930	1.930	1.930	1.930	1.930	1.930	1.930	1.930	1.930	1.930	1.930	1.930	23.160	
7	HECTOR RENE ACUÑA GARCIA	4.806.140-0	81		1.930	1.930	1.930	1.930	1.930	1.930	1.930	1.930	1.930	1.930	1.930	1.930	23.160	
8	MARIO ARTEMIO CARDENAS BORQUEZ	3.479.020-5	89		1.930	1.930	1.930	1.930	1.930	1.930	1.930	1.930	1.930	1.930	1.930	1.930	23.160	
9	JAIME REMIGIO SANCHEZ DIAZ	6.673.173-1	91		1.930	1.930	1.930										5.790	
10	LUCIO SALAS MONTAÑA	4.921.953-9	100		1.930	1.930	1.900	1.930	1.930	1.930	1.930	1.930	1.930	1.930	1.930	1.930	23.130	
11	RAUL MAIER ROSAS	5.306.592-9	114		1.930	1.930	1.930	1.930	1.930	1.930	1.930	1.930	1.930	1.930	1.930	1.930	23.160	
12	AMALIA DIAZ BAHAMONDE	3.533.103-4	115		1.930	1.930	1.930	1.930	1.930	1.930	1.930	1.930	1.930	1.930	1.930	1.930	23.160	
13	JOSE SALVADOR ARANCIBIA PACHECO	4.567.051-1	133	34.140	1.930	1.950	1.930	1.930	1.930	1.930	1.930	1.930	1.930	1.930	1.930	1.910	23.160	
14	JORGE HAROLD WALTERS VILLAR	7.465.693-5	144		1.930	1.930	1.930	1.930	1.930	1.930	1.930	1.930	1.930	1.930	1.930	1.930	23.160	
15	JOSE AGUILAR MARTINEZ	7.040.951-8	146		1.930	1.930	1.930	1.930	1.930	1.930	1.930	1.930	1.930	1.930	1.930	1.930	23.160	
16	PABLO ANTONIO SCHULZ OBANDO	8.640.930-5	148		1.930	1.930	1.930	1.930	1.930	1.930	1.930	1.930	1.930	1.930	1.930	1.930	23.160	
17	LUIS ALBERTO LOPEZ JARA	5.807.291-5	149		1.930	1.930	1.930	1.930	1.930	1.930	1.930	1.930	1.930	1.930	1.930	1.930	23.160	
18	OMAR CUEVAS ARACENA	6.366.907-5	159	10.680	1.930	1.930	1.930	1.930	1.930	1.930	1.930	1.930	1.930	1.930	1.930	1.930	23.160	
19	HECTOR LEMARIE OJEDA	4.208.460-3	165		1.930	1.930	1.930										5.790	
20	RAQUEL ASENJO VIVAR	5.849.612-K	168		1.930	1.930	1.930	1.930	1.930	1.930	1.930	1.930	1.930	1.930	1.930	1.930	23.160	
21	LIDIA BARRIA MARIN	3.533.103-4	194		1.930	1.930	1.930										5.790	
22	TERESA ERNST SCHMIET	4.160.600-2	198		1.930	1.930	1.930	1.930	1.930	1.930	1.930	1.930	1.930	1.930	350		19.650	
23	JOSE ENRIQUE OYARZUN MOLINA	11.594.774-5	199		1.930	1.930	1.930	1.930	1.930	1.930	1.930	1.930	1.930	1.930	1.930	1.930	23.160	
24	ERNESTO SEGUNDO YAÑEZ IGOR	6.395.949-9	201		1.930	1.930	1.930	1.930	1.930	1.930	1.930	1.930	1.930	1.930	1.930	1.930	23.160	
25	MARIO ESTANISLAO SANCHEZ ZAPATA	4.133.591-3	130		1.930	1.930	140										4.000	
26	GERARDO BINDER MERA	10.246.963-1	2	85.740	1.930	1.930	1.930	1.930	1.930	1.930	1.930	1.930	1.930	1.930	1.930	1.930	23.160	
27	JOSE LOBOS VELIZ	5.785.198-8	92		1.930	1.930	1.900										5.760	
28	HUBERTO BARRIENTOS BARRIENTOS	3.854.404-7	186		1.930	1.930	1.900										5.760	
29	RIGOBERTO OLIVERA MARQUEZ	4.386.776-8	86		1.930	1.930	1.930	1.930	1.930	1.930	1.930	1.930	1.930	1.930	1.930	1.930	23.160	
30	GLADYS URIBE CARDENAS	6.952.920-8	169		1.930	1.930	1.930	1.930	1.930	1.930	1.930	1.930	1.930	1.930	1.930	1.930	23.160	
31	ESTER NEIRA YAEGER	372.867.8	185		1.930	1.930	1.900										5.760	
32	OSCAR STOLZENBACH GAEDICKE	3.935.889-1	90		1.930	1.930	1.930										5.790	
33	IRENE VARGAS PUSCHEL	7.133.257-8	184		1.930	1.930	1.930										5.790	
34	ROSA CARRASCO FERNANDEZ	4.143.117-2	167		1.930	1.930	1.930	1.930	1.930	1.930	1.930	1.930		350			17.720	
35	JUAN VASQUEZ BURGOS	7.009.951-9	40		1.930	1.930	1.640										5.500	
36	EUGENIO BURGOS BARRIENTOS	5.414.597-7	171		1.930	1.930	1.930	10									5.800	
37	RUBEN WLADIMIR ROSAS AGUILA	6.336.860-1	152		1.930	1.930	1.930	1.930	1.930	1.930	1.930	1.930	1.930	1.930	1.930	1.930	23.160	
38	CARLOS VELASQUEZ CARRILLO	12.085.754-1	4	44.940	1.930	1.930	1.930	1.930	1.930	1.930	1.930	1.930	1.930	1.930	1.930	1.930	23.160	
39	DAVID FLORES RIVAS	8.462.815-8	189		1.930	1.930	1.930										5.790	
40	RODRIGO CARO SANTIBAÑEZ	11.139.668-K	205									1.930	1.930	1.930	1.930	1.930	9.650	
41	EMILIO ZAPATA MUÑOZ			65.340	1.930	1.930	1.930	1.930	1.930	1.930	1.930	1.930	1.930	1.930	1.930	1.930	23.160	
42	SANTIAGO MONTENEGRO LEMA		207									1.930	1.930	1.930	1.930	1.930	7.720	
43	CRISTIAN ROLDAN SILVA	9.307.635-4	203								1.930	1.930	1.930	1.930	1.930	1.930	9.650	
44	ROBERT AGUILA GARZOTTO											1.930	1.930	1.930	1.930	1.930	3.860	
45	ANSELMO JARAMILLO NAGUIL		208									1.930	1.930	1.930	1.930	1.930	7.720	
46	MANUEL CARRASCO GALVEZ		204									1.930	1.930	1.930	1.930	1.930	9.650	
47	RAMON CARES VARGAS	7.727.848-6	163	25.300														
	TOTAL			332.950	77.200	77.220	75.000	52.120	52.110	52.110	52.110	57.900	63.690	62.110	58.250	57.880	737.700	23.160





# CUOTAS ESCUELA DE FUTBOL



11/12/2018 ESCUELA DE FUTBOL 2018

Nº	RUT	APELL PATERNO	APELL MATERNO	NOMBRES	fecha nacl.	becado	enero	FEBRERO	MARZO	ABRIL	MAYO	JUNIO	JULIO	AGOSTO	SEPT	OCTUBRE	NOVIEM	DICIEMBRE	
1	22791215-4	Alarcon	Dumenez	Cristobal	08/08/2008	si	x	x	27500	9000	9000	9000	9000	9000	9000	9000	9000	9000	99500
41	22346876-4	Jaramillo	Kremer	Francisco Alexano	06/03/2007	si	x	x	x	x	20000	9000	0	0	0	0	0	0	29000
42	21328775-5	Jaramillo	Kremer	Benjamin	27/09/2003	si	x	x	x	x	20000	9000	0	0	0	0	0	0	29000
43	22662254-3	Kaiser	Rosas	Yohansen Allen	07/03/2008	si	x	x	x	x	x	x	20000	9000	9000	9000	9000	9000	65000
44	23153845-3	Pedrerros	Mufoz	Mauricio Ivan	23/10/2009	si	16500	16500	16500	9000	9000	9000	9000	9000	14000	4000	9000	0	121500
45	23054723-8	Quezada	Guzman	Alonso Javier	19/06/2009	no	16500	16500	16500	18000	18000	18000	18000	18000	20000	20000	20000	0	199500
46	23407473-3	Quezada	Hernandez	Franco Esteban	27/08/2010	no	27500	16500	16500	18000	18000	18000	18000	18000	18000	18000	0	0	168500
47	21682993-k	Rosas	Reyes	Jorge Andres	12/10/2004	si	8250	8250	8250	9000	9000	9000	9000	9000	14000	9000	9000	0	101750
48	22270628-9	Rosas	Sanchez	Jose Manuel	13/11/2006	si	8250	8250	8250	9000	9000	9000	9000	9000	14000	14000	14000	14000	125750
49	22833370-0	Rodriguez	Oyarzo	Joaquin Andres	07/10/2008	no	x	27500	16500	18000	5500	0	0	0	0	0	0	0	67500
50	22112664-5	Rojas	Gajardo	Evan Alexander	09-05-20016	no	x	x	x	x	x	x	x	x	x	14000	0	0	14000
51	21757404-8	Salazar	Rosas	Marcelo Eduardo	21/01/2005	si	8250	0	8250	9000	9000	9000	9000	9000	9000	9000	9000	9000	97500
52	22461432-2	Sánchez	Huala	Jose Bastian	25/07/2007	si	8250	8250	8250	9000	9000	9000	9000	9000	9000	9000	9000	9000	105750
53	21905358-4	Sanchez	Soto	Cristian Foo.	18/07/2005	si	8250	8250	8250	9000	9000	9000	9000	9000	14000	14000	14000	0	111750
54	22222319-9	Silva	Manquel	Hamaro Sebastian	02/10/2006	si	8250	8250	8250	9000	9000	9000	9000	9000	14000	9000	5000	0	97750
55	23065201-5	Silva	Aros	Pablo Ignacio	06/07/2009	si	27500	16500	16500	9000	9000	9000	9000	0	0	0	0	0	96500
56	22267291-0	Torres	Andrade	Cristobal	26/11/2006	no	x	x	x	x	x	x	x	x	40000	0	0	0	40000
57	21670315-4	Valderas	Mancilla	Sebastian Eduardo	27/09/2004	si	16500	16500	16500	17000	19000	9000	9000	9000	14000	14000	14000	0	154500
58	22353922-k	Vera	Pailahueque	Amaru Sebastian	27/07/2006	si	8250	8250	8250	9000	9000	9000	9000	x	x	9000	9000	2000	80750
59	22353922-k	Veloso	Saldivia	Oscar Matias	16/03/2007	si	8250	8250	8250	9000	9000	9000	3000	0	0	0	0	0	54750
60	22779181-0	Valenzuela	Sánchez	Diego Ignacio	25/07/2008	si	16500	16500	16500	9000	9000	9000	9000	9000	0	0	0	0	94500
61	22266093-9	Wohlwend	Torres	Edgardo Ivan	21/11/2006	si	8250	8250	8250	9000	9000	9000	9000	9000	9000	9000	9000	3000	99750
							516250	475000	516000	492750	489000	449000	433250	338000	433000	392000	265000	126000	4889250

LEGENDA ALUMNO BECADO 100%

AMARIL COMPROMISO DE PAGO

ROJO SIN PAGOS Y CON ASISTENCIA

AZUL CUMPLE COMPROMISO

ENVIAR CARTA COBRANZA



# CUOTAS SERIE SENIOR Y SUPER SENIOR

26	Labra Carvallo Juan Andres	Supersenio	A	10826832-8	26/08/1967	966968081	landres.labra@hotmail.com	5000	5000	5000	5000	5000	25000	
27	Lopez Jara Luis	Supersenio	A	5807291-5	06-may	998860708	luislopezjara@vtr.net	5000	5000	5000	5000	5000	30000	
28	Lopez Sepulveda Cristian	Senior	S	12930832-k		92675268	cristianlopezsepulveda@gmail.com	5000	5000	5000	5000	5000	30000	
29	Mansilla Muñoz Juan Carlos	Supersenio	B					5000	5000	5000	5000		20000	
30	Maragaño Koenig Eduardo	Supersenio	B	7560363-0				5000					5000	
31	Manque Rodrigo	Senior	s					5000	5000				10000	
32	Meza Lavado Victor	Supersenio	A	11197859-k	29/03/1967	992172904	spiry.meza@hotmail.com	5000	5000				10000	
33	Montenegro Santiago	Supersenio	A	10863005-1	19/05/1968	978643350	montenegrosantiago@gmail.com	5000	5000	5000	5000	5000	30000	
34	Muñoz Burgos Erwin	Supersenio	A	6878615-0	10/01/1961			5000	5000	5000	5000	5000	30000	
35	Navarro Delgado Carlos	Supersenio	B					5000	5000	5000			15000	
36	Orrego Martinez Claudio	Senior	S	14386541-k	13/03/1978		c.orrego.m@gmail.com	5000	5000	5000			15000	
37	Oyarzun Molina Jose	Supersenio	B	11594774-5	26/03/1970	945367948	elartzun1970@gmail.com	5000	5000	5000	5000	5000	25000	
38	Poveda Villegas Harold	Senior	S	13866404-4	03/11/1980	95812033	haroldpovedav@gmail.com	5000	5000	5000	5000	5000	25000	
39	Perez Cristian	Senior	s	14096123-k				x	5000	5000			10000	
40	Rios Byron	Supersenio	B					5000	5000				10000	
41	Rodriguez Gonzalez Mauricio	Supersenio	A	11428062-3	27/08/1968	956297035	maurituttoreprendedor@gmail.com	5000	5000	5000	5000	5000	30000	
42	Roldan Silva Cristian	Supersenio	B	9307635-4				5000	5000	5000	5000		20000	
43	Rosas Aguila Ruben Wladimir	Supersenio	A	6336860-1			zentenos.rr@gmail.com	5000	5000				10000	
44	Rosas Avila Ricardo	Supersenio	A	12423572-3	03/01/1968	956397765	rrosasav@gmail.com	5000	5000				10000	
45	Rosas Meneses Luis	Senior	S	13522714-5				5000					5000	
46	Schulz Obando Pablo	Supersenio	B	8640930-5			pablo.antonio.schulz@gmail.com	5000	5000	5000	5000	5000	30000	
47	Sobarzo Eduardo	Supersenio	B					5000	5000				10000	
48	Vega Rios Hector Sebastian	Supersenio	A					5000	5000	5000	5000	5000	30000	
49	Vega Gonzalo	Supersenio	B					5000	5000				10000	
50	Velasquez Carlos Carrillo	Supersenio	A			976593032	cvelasquez@bancochile.cl	5000	5000	5000	5000	5000	30000	
51	Vergara Saez Lindor Antonio	Supersenio	A			99247748	vergara.lindor@gmail.com	5000	5000	5000	5000	5000	30000	
52	Yañez Ernesto	Supersenio	B	6395949-9		984287111	evañez@tcds.cl	5000	5000	5000	5000	5000	30000	
53	Zapata Muñoz Emilio	Supersenio	B	10214526-7			e_zapata65@hotmail.com	5000	5000	5000			15000	
TOTALES								260000	240000	175000	150000	130000	90000	1045000

# CHEQUES A FECHA

DEPORTIVO BANCARIO OSORNO  
RUT 70.852.600-2  
AMADOR BARRIENTOS 2590 CASILLA 1191  
PERSONALIDAD JURIDICA D.S.2883 18-05-1951  
OSORNO

## CHEQUE A FECHA

FECHA	N° CHEQUE	NOMBRE	DOCTO	CONTENIDO	VALOR	OBSERVACIONES
27/12/2018	3042078	ESSAL	33	BH	380.000	HONORARIO DICIEMBRE
27/12/2018	3042079	DARIO FELIPE OLIVA PERALTA	13	BH	180.000	HONORARIO DICIEMBRE
27/12/2018	3042080	CRISTIAN LOPEZ SEPULVEDA	69	BH	400.000	HONORARIO DICIEMBRE
27/12/2018	4086296	CESAR RODRIGUEZ ISLAS	180	BH	60.000	ASEO DICIEMBRE
27/12/2018	4086297	JEAN WILSON URIBE	36	BH	200.000	HONORARIOS DICIEMBRE
27/12/2018	4086298	JEAN WILSON URIBE	37	BH	180.000	HONORARIOS DIC JORGE VILLEGA
27/12/2018	4086299	JONATHAN RODRIGO SALGADO CARTE	43	BH	180.000	HONORARIO DICIEMBRE
31/12/2018	4086304	AFO			155.000	ARBITRAJES
TOTAL					1.735.000	



JOSE AGUILAR MARTINEZ  
TESORERO

RAUL MAIER ROSAS  
PRESIDENTE

# Certificado de Saldos en Cuenta Corriente

## Certificado de Saldo en Cuenta Corriente



Identificación de la Cuenta	Razón Social	RUT
815-0-010929-7	DEPORTIVO BANCARIO	70.852.600-2

Usuario Conectado	Rol	Fecha - Hora
RAUL EMILIO MAIER ROSAS	Administrador	15/01/2019 - 16:51:07

BancoEstado certifica que el saldo de la Cuenta Corriente arriba detallada asciende a:

Período de cierre		Diciembre 2018	
Saldo \$	2.369.578		

Fecha	Apellido y Nombre	Razón Social	Concepto	Importe	Saldo
27/12	CLAUDIA		CHEQUE PAGADO POR CAJA	21.854	2.386.259
27/12	PATRICIO LYNDY	4050300	CHEQUE PAGADO POR CAJA	150	2.386.259
17/12	PATRICIO LYNDY	4050300	CHEQUE PAGADO POR CAJA		2.386.259
17/12	RODRIGO	20-1-289	CHEQUE PAGADO POR CAJA		2.386.259
27/12	PATRICIO LYNDY	4050300	CHEQUE PAGADO POR CAJA		2.386.259
27/12	PATRICIO LYNDY	4050300	CHEQUE PAGADO POR CAJA	9.503	2.386.259
28/12	SERVICIOS	4056301	CHEQUE PAGADO POR CAJA	255.532	2.408.137
28/12	EDUARDO	4001.903	CHEQUE PAGADO POR CAJA	26.543	2.381.528

Resumen	
Saldo Inicial \$	1.771.111
Depositos \$	3.539.474
Retiros \$	15.000
Saldo Final \$	2.386.259
Saldo Final \$	2.386.259

Informes sobre la gestión detallada de los movimientos en su banco o en [www.bf.cl](http://www.bf.cl)

# INVENTARIOS 2018



INVENTARIO COCINA CLUB DEPORTIVO BANCARIO		
AL 21-03-2019-		
ARTICULOS	Nº	VALOR APROX.
REFRIGERADOR Mal estado	1	0
THERMO GRANDE METALICO 5 L.	1	30.000
COCINA INDUSTRIAL MAIGAS 6 PLATOS 2 HORNOS BLANCA	1	400.000
CAMPANA NEGRA CON EXTRACTOR INDUSTRIAL	1	400.000
TAZONES	16	12.000
TAZAS	5	4.000
VASOS 200CC	42	14.700
VASOS 100CC	24	6.000
PLATOS BAJOS BLANCOS CON RELIEVE	20	79.800
PLATOS SERVILLETA	8	800
TENEDORES	24	25.000
CUCHILLOS	24	25.000
CUCHARAS	4	400
MUEBLE AEREO 150X 90 BLANCO	1	20.000
MUEBLES AEREOS 40X90 BLANCOS	2	40.000
MUEBLE DE MADERA TIPO MESON ACERO INX.	1	80.000
LAVAFONDOS DOS MTS. Y 2 FUENTONES ANCLADO	1	373.900
LUMINARIAS DOBLES UN METRO	3	45.000
LUMINARIAS SIMPLE UN METRO	1	15.000
LUMINARIA SIMPLE 50 CM.	1	15.000
BASURERO AZUL MARCA REY PLAST 51 LITROS	1	9.900
		0
		1.596.500

# INVENTARIO OFICINA



## INVENTARIO OFICINA Y ACTIVOS AL 21-03-2019

ARTICULOS	Nº	VALOR APROX.
TELEVISOR PANASSONIC 21 PULGADAS	1	20.000
ARCHIVADOR GRANDE METALICO 130 X 46	1	25.000
ARCHIVADOR METALICO VERDE 170X 85	1	25.000
RELOJ MURAL REDONDO (PILAS )	1	10.000
IMPRESORA CANON G 4110 NEGRA	1	139.990
COMPUTADOR HP NETBOOK BLANCO	1	120.000
COMPUTADOR INTEL CORE PANTALLA FLATRON 17	1	151.000
SITIO WEB PAGINA DEL DEPORTIVO	1	320.000
CALENTADOR A GAS CAFÉ MADENSA	1	20.000
GALON DE GAS 15 K. CON REGULADOR	1	20.000
SILLAS AZULES GIRATORIAS	10	73.000
CALENTADOR ELECTRICO RECCO	1	15.000
HERVIDOR ELECTRICO NEGRO	1	7.000
CAMARA FOTOGRAFICA CANON Nº 52061056344	1	69.990
CORTINAS BROCATTO MOSTAZA	2	10.000
MESA C/ VIDRIO 74 X 160	2	20.000
ESCRITORIO C/VIDRIO 180X90	1	30.000
ESCRITORIO CHICO MADERA 40 X 1 METRO	1	20.000
MUEBLE ARCHIVADORES MELAMINA	2	40.000
MUEBLE - CAJONERA-MESON-AEREO	4	30.000
MATERIALES DE ESCRITORIO VARIOS	12	20.000
APLIQUE MEDIA LUNA	5	20.000
ARCHIVADORES VARIOS	30	5.000
PROYECTOR MARCA EPSON S31 Y TELON 8450056	1	229.990
		<b>1.440.970</b>





# INVENTARIO IMPLEMENTACION DEPORTIVA

INVENTARIO IMPLEMENTACION DEPORTIVA AL 19-03-2019			
CLUB DEPORTIVO BANCARIO			
ARTICULOS	Nº	VALOR APROX.	
SERIE DE HONOR			0
CAMISETAS MANGA LARGA ALBICELESTE	18		36.000
PANTALONES NEGROS CON FRANJA BLANCA	18		36.000
EQUIPOS DE ARQUERO COMPLETO	2		20.000
MEDIAS NEGRAS	18		18.000
EQUIPO COMPLETO ALBI CELESTE M. L. DONACION JUR.B.E.	20		200.000
SERIE JUVENIL			0
CAMISETAS ROJO CON NEGRO	18		36.000
PANTALONES BLANCOS	18		36.000
EQUIPOS DE ARQUERO COMPLETO	1		10.000
1RA INFANTIL			0
EQUIPO COMPLETO MARCA NIKE + DOS EQUIPO ARQUERO	20		200.000
CAMISETAS MANGA LARGA ALBICELESTE	18		36.000
PANTALONES NEGROS	18		36.000
MEDIAS NEGRAS	18		18.000
EQUIPOS DE ARQUERO COMPLETO	1		10.000
2DA INFANTIL			0
EQUIPO COMPLETO MARCA NIKE + DOS EQUIPO ARQUEROS			200.000
CAMISETAS ALBICELESTE	17		34.000
PANTALONES NEGROS	17		34.000
MEDIAS CELESTES	17		17.000
EQUIPOS DE ARQUERO COMPLETO	1		10.000
3RA INFANTIL			
CAMISETAS ALBICELESTE	18		36.000
PANTALONES NEGROS	18		36.000
MEDIAS NEGRAS	18		18.000
PENECAS			
CAMISETAS ALBICELESTE	18		36.000
PANTALONES NEGROS	18		36.000
MEDIAS NEGRAS	18		18.000
OTROS			
PETOS ESCUELA DE FUTBOL ROSADOS INTEX	12		24.000
PETOS ESCUELA DE FUTBOL NARANJOS INTEX	12		24.000
PETOS ESCUELA DE FUTBOL PLOMOS Y VERDES	24		48.000
CAMISETAS AZUL Y CELESTE CUELLO V	18		36.000
CAMISETAS ALBICELESTE	18		36.000
BALONES OFICIALES BUEN ESTADO	4		40.000
BALONES DE ENTRENAMIENTO	10		50.000
PETOS VERDES ADULTOS	10		10.000
PETOS ROJOS ADULTOS	10		10.000
PETOS ADULTOS ROSADOS INTEX	11		22.000
PETOS ADULTOS CELESTES INTEX	11		22.000
PETOS ADIDAS VERDES	10		20.000
PETOS AMARILLOS ESCUELA DE FÚTBOL	15		15.000
PETOS VERDES ESCUELA DE FÚTBOL	15		15.000
BALONES SEMI PROFESIONAL	3		40.000
BALONES MARCA MITRI 5	2		40.000
BALON ADIDAS 5	1		20.000
BALON MARCA NIKE 5	1		20.000
BALONES MARCA NIKE Nº 5 NUEVOS 19-03-2019	5		100.000
COMPRA DE PETOS 4 JUEGOS MARZO 2018	4		200.000
BALONES AMARILLOS KISTA Nº 4	4		60.000
BALONES BLANCOS NIKE Nº 4	3		45.000
BANDAS ELASTICAS COLOR NARANJA 30MTS	2		60.000
BOTIQUIN ROJO IMPERMEABLE	1		50.000
BALONES PROFESIONALES	4		80.000
			2.254.000





# COMISIONES DE ETICA Y DISCIPLINA Y COMISION REVISORA DE CUENTAS

- Debemos destacar que, se encuentran constituidas las Comisiones de Ética y Disciplina, como también la Comisión Revisora de Cuentas, las que están compuestas por tres miembros cada y cumpliendo a cabalidad la labor que les encomienda nuestro Estatuto.

\*



## **Comisión de Ética y Disciplina**

Sr. José Arancibia : Presidente  
Sra. Raquel Asenjo : Secretaria  
Sr. Wladimir Rosas : Director



## **Comisión Revisora de Cuentas**

Sr: José Oyarzún : Presidente  
Sr: Erwin Maldonado : Secretario  
Sr: Jorge Mora : Director

# AREA DEPORTIVA

- \* Como se menciona anteriormente ésta es otra de las prioridades de éste directorio; establecer un Proyecto Formativo, serio, organizado y sustentable en el tiempo. Para éste efecto se contrató a un profesional para que liderara éste proceso, impulsando como objetivo principal el trabajo formativo en nuestra Escuela de Fútbol. Esta dinámica de trabajo se ha traducido que en el presente año el plantel de honor va a estar formado, en un gran porcentaje por jugadores formados en nuestra Escuela de Fútbol, con los valores de la institución y además con todas las herramientas, que les permitirán competir exitosamente, para conseguir reposicionar en lo deportivo a nuestra institución en el lugar que históricamente tuvo en el ámbito local y regional. Por otra parte este proyecto se traducirá en un importante ahorro en materia económica, dado que en el presente año, prácticamente no vamos a invertir en jugadores que provengan de otras instituciones y por los que tengamos que pagar pases.
- \* En éste ámbito, la Comisión Deportiva ha sido de vital importancia, en el desarrollo de políticas de convivencia, desarrollo de actividades y planificaciones de beneficios que le generan importantes ingresos al deportivo los que son invertidos en la misma área. Finalmente en ésta materia deseamos resaltar el buen funcionamiento de ésta Comisión, la excelente relación entre sus miembros, considerando que la componen siete personas, todos comprometidos plenamente con el proyecto de la institución.

# ORGANIGRAMA



## Organigrama Deportivo

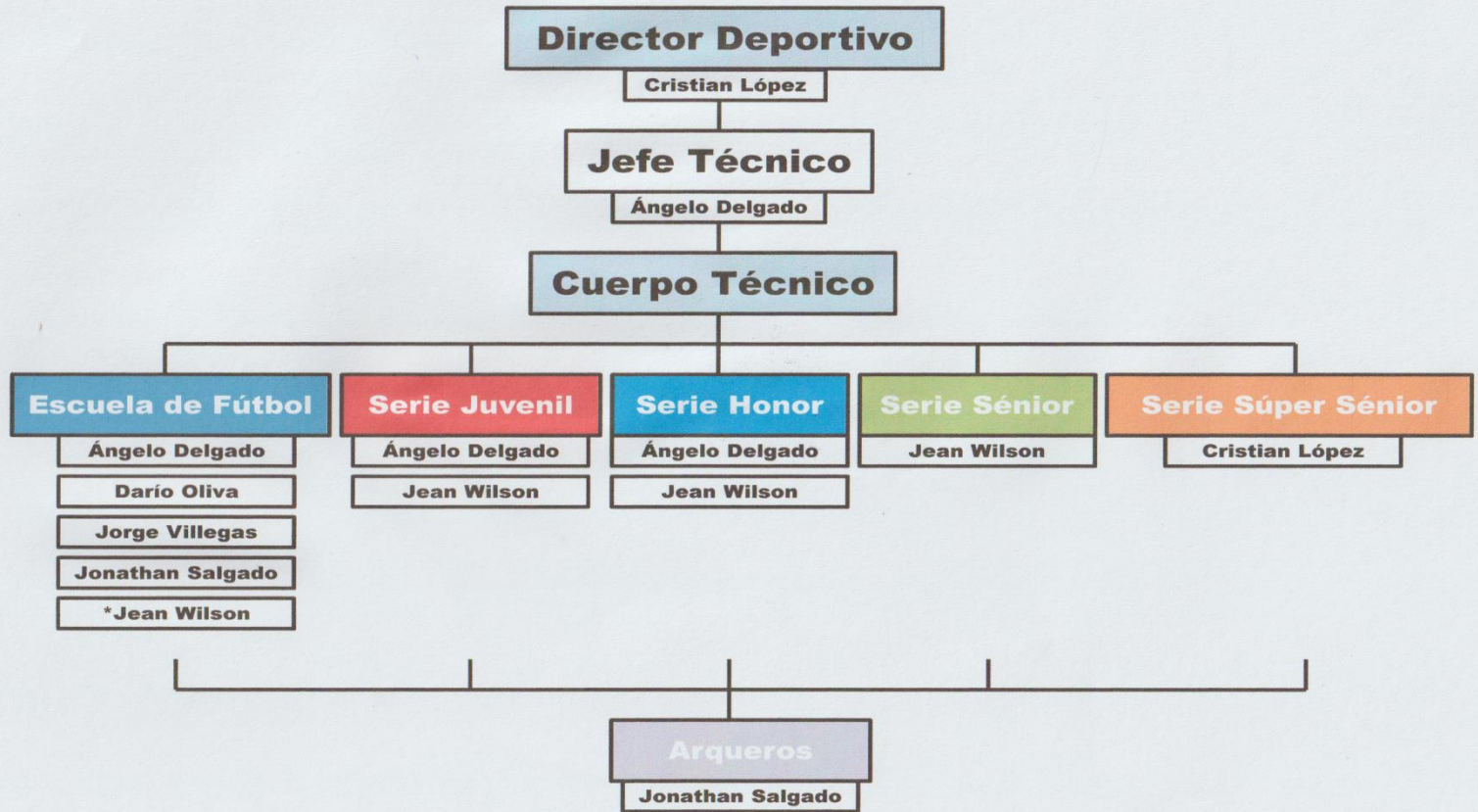



# CUERPO TECNICO 2018-2019





# CATEGORIA PRIMERA INFANTIL



# CATEGORIA SEGUNDA INFANTIL





# CATEGORIA PENECCAS



# Entrega de Indumentaria a Profesores



# Entrega de Indumentaria a Comisión Deportiva por parte de Asoc. Jubilados y Montepiadas de Banco





# Entrega de Timbre a Comisión de Ética y Disciplina



# Directorio y Comisiones



# LOGROS Y DESARROLLO DE PROYECTOS

- \* En este aspecto debemos resaltar la limpieza de nuestra propiedad en el entorno de la cancha N° 3 y el costado de la cancha N° 2, la mantención de la cancha N° 1 con aportes de socios, con lo que se consiguió bajar el costo que se pagaba habitualmente a un tercio del valor.

\*





# Logros y Proyectos

Desmalezamiento Laterales  
Cancha n° 2



Limpieza Cancha n° 2



# Construcción de Bancas de Suplentes

- \* También debemos resaltar , que se construyeron dos bancas de suplentes en la cancha N° 1, con piso pavimentado y protegidos en su entorno, por una lona de alta resistencia.



# Adquisición de Data y Telón

- \* También se compró un Data marca Epson modelo 3 LCD Power Lite s31 con un costo de \$ 229.990. elemento de gran importancia para las exposiciones en Asambleas de Socios, reuniones con los padres y Apoderados de nuestra escuela de Fútbol, exposición de planificaciones del Director Deportivo y además nos permite darle un valor agregado al arriendo de nuestros salones.





# Adquisición de Impresora

- \* También se adquirió Impresora Multifuncional marca Canon, modelo G- 4110, por un monto de \$ 139.000, con una autonomía de 6000 copias en color y 7000 en blanco y negro, lo que se ha traducido en un gran ahorro de insumos, en relación a la impresora anterior.



# ILUMINACION CANCHA N° 2

- \* En este momento se encuentra en pleno desarrollo, el proyecto de mayor envergadura que éste directorio se pusiera como objetivo para el presente año y que es la iluminación parcial de la cancha N° 2, por un monto superior a los tres millones de pesos, valor que será financiado con el aporte de \$ 1,000,000 pesos, de nuestro socio y presidente de la Comisión Deportiva , don Rodrigo Caro Santibáñez y el monto restante con recursos propios, generados por este directorio en el periodo de tiempo transcurrido desde que asumió la dirección de la Institución. Es de vital importancia este proyecto , ya que , nos permitirá utilizar ese espacio para realizar los entrenamientos de las distintas series en época de invierno, mejorando notoriamente los espacios que se utilizaban para este efecto anteriormente, los que no reunían las mínimas condiciones para realizar esta actividad .Como proyecto a realizar en el presente año, esta la iluminación del 50 % restante de la cancha N° 2, con lo que este espacio quedará habilitado definitivamente para usarlo durante todo el año en cualquier horario, esperanzados en que en un futuro no lejano podamos dotar ésta cancha con una carpeta sintética.
- \* También se proyecta la publicación de la revista anual del Deportivo Bancario, de la que es artífice nuestro director y relacionador publico don Lucio Salas Montaña.

# ILUMINACION DE LA CANCHA N° 2





# OTROS PROYECTOS PARA AÑO 2019

- Otros proyectos definidos para el presente año son :
- Curanto a realizarse en el mes de mayo como se hiciera el año pasado.
- Un Bingo a realizarse en el mes de noviembre coincidiendo con nuestro aniversario.

No podemos dejar de mencionar y agradecer a la Asociación de Jubilados y Montepiados del Banco del Estado, por la constante preocupación y colaboración para con nuestra institución ya que anualmente nos hace un aporte de \$ 200.000, como retribución al espacio físico que se les facilita para que realicen actividades propias de su organización. Además permanentemente están haciendo aportes de elementos e indumentaria deportiva.



# Aniversario N° 80 Deportivo Bancario

- \* Finalmente y no por esto menos importante, debemos destacar que el año recién pasado en el mes de noviembre se celebraron 80 años desde que un grupo de visionarios y amantes del deporte , le dieran vida al Deportivo Bancario, razón por la que se realizaron actividades deportivas , en las que participaron todas las series del Deportivo, finalizando esta celebración con un Coctel de camaradería el sábado 3 de noviembre en los salones de la Institución , en donde además se premio a jugadores y personas que han tenido una destacada trayectoria dentro de la Institución .

# Premiación en Aniversario N° 80





# Actividades 2018



# Premiación Campeonato Aniversario





# Campeonato Aniversario N° 80



# MUCHAS GRACIAS

